

15 강릉영동대학교 커리어개발센터 운영

전문대 재학생 및 졸업생의 취·창업 역량강화로 관내 취·창업 연계와 정착기반을 제공합니다.

대 상	강릉영동대학 재학생 및 졸업생 / 지역청년
내 용	<ul style="list-style-type: none"> - 취업상담 및 일자리 매칭 등 취업 연계 · 국민취업지원제도 안내, 직업심리검사, 이력서 및 면접 클리닉, 일자리 정보 제공 · 1:1 맞춤형 취업 지원 및 일자리 매칭, 통합적인 취업 지원 프로그램 지원 - 진로 및 취·창업 프로그램 운영 · 진로탐색, 취업캠프, 우수기업 체험 탐방, 창업 공예, 취업주간행사 등
운영기간	연중 상시
운영절차	온·오프라인을 통한 연중 상시 신청 가능
문의 	강릉영동대학교 커리어개발센터(033-610-0389)



15-1 취업주간행사

취업에 대한 막연한 기대나 불안감을 해소하고 뚜렷한 목표와 자신감을 갖게함으로써 성공적인 취업전략을 지원합니다.

대 상	강릉영동대학 재학생 및 지역 청년
내 용	<ul style="list-style-type: none"> - 지문적성검사를 통한 진로 탐색 - 성공적인 취업을 위한 헤어스타일 노하우 - 입사담당자에게 호감을 주는 메이크업 스킬 - 자신만의 컬러를 찾는 퍼스널 컬러 이미지 컨설팅 - 취업을 위한 자기소개서 및 이력서 컨설팅 - 고용노동부 청년 취업 정책 안내, 관계부처 연계 취업 지원제도 홍보
행사기간	2025년 10월
행사장소	강릉영동대학교 교내행사장
문의 	강릉영동대학교 커리어개발센터(033-610-0389)

15-2 VR(모의면접) 체험실 운영

VR기기를 활용하여 실제 면접과 유사한 환경을 구현하여 모의면접 체험실을 제공합니다.

대 상	강릉영동대학 재학생 및 지역 청년
내 용	VR(모의 면접) 체험(15~20분 소요) - 면접 교육 강의, 면접 트레이닝, VR 면접관의 모의 면접
운영기간	- 학기 중(3~6월, 9~12월) 10:00~17:00 - 방학 중(7~8월, 1~2월) 10:00~17:00 ※ 점심시간 12:00~13:00 제외
체험장소	강릉영동대학교 학생회관 1층 커리어개발센터(전화, 방문 예약)
문의 	강릉영동대학교 커리어개발센터(033-610-0389)

15-3 우수기업 탐방

기업이 원하는 인재상을 파악하여 자기 주도적 취업을 설계하고, 다양한 직업 세계와 산업현장 체험과 우수한 중소기업에 대한 정보를 제공합니다.

대 상	강릉영동대학 재학생 및 지역 청년
운영기간 및 장소	2026년 하반기 / 미정
운 영 목 적	- 중소기업의 조직과 문화를 경험함으로써 취업에 대한 불안감 및 궁금증 해소 - 지역 소재 기업과 학생 간 교류의 장 마련을 통해 중소기업의 인식 개선
내 용	- 중소기업 견학 및 체험활동 - 중소기업 취업역량 향상 프로그램(취업 트렌드 및 기업 분석 등) - 실무진 특강(질의응답)
문의 	강릉영동대학교 커리어개발센터(033-610-0389)

16 강원도립대학교 취업 JOB GO 캠프

강원도립대학교
취·창업지원팀

개인별 취업·진로 성향 및 분석을 통해 주도적인 취업·진로 설계하여 계획적 취업전략을 지원합니다.

대 상	강원도립대학교 재학생 및 졸업생
행사기간	2026년 5월 중
내 용	- 개인별 취업·진로 성향 파악 및 분석 - 직무 및 학과 맞춤 자기소개서 컨설팅 및 스피치 특강 - 면접 대비 자기소개 스피치 경연대회
문의 ☎	강원도립대학교 취·창업지원팀(033-660-8218)



17 강원도립대학교 G-Startup 창업캠프

강원도립대학교
취·창업지원팀

창업의식 고취 및 창업 경쟁력 강화를 통한 차세대 기업인을 육성합니다.

대 상	강원도립대학교 재학생 및 졸업생
행사기간	2026년 10월 중
내 용	- 창업 역량 강화 교육 - 창업 아이디어 발굴 및 검증 방법, 사업계획서 작성 - 창업단계별 창업지원시책 활용
문의 ☎	강원도립대학교 취·창업지원팀(033-660-8218)



18 강원대학교 강릉캠퍼스 학생지원과 학생성공지원팀 진로·취업 프로그램 운영

성공적 진로설계 및 취업준비를 위하여 노동시장으로 원활하게 진출하고, 안정적인 직업활동 유지에 영향을 미치는 제반 역량들을 충분히 개발하도록 지원합니다.

대 상	강원대학교 강릉캠퍼스 재학생 및 졸업생
내 용	<ul style="list-style-type: none"> - 진로·취업 상담, 직업심리검사 결과 및 해석 상담, 자기소개서 코칭, 면접 코칭 채용정보 제공, 인재 추천 채용 홍보, 인·적성 검사 기반 취업 상담, 진로 및 취업교과목 운영 - 진로·취업 프로그램: 4단계 KNUG전략을 통한 체계적 지속적인 진로 취업 역량 강화 - 각종 통계조사(재학생 진로·취업 실태조사, 졸업생 취업 통계 조사 등)
문의 ☎	강원대학교 학생지원과 학생성공지원팀(033-640-2735)



19 창업지원프로그램

한국법무보호복지공단
강원동부지부

창업을 하고자 하는 법무보호대상자에게 정책자금 대출 연계를 통해 점포 임대애 필요한 임차보증금을 지원합니다.

대 상	법적처분을 선고받은 보호대상자 중 창업을 하고자 하는 분
내 용	임차보증금 최대 5,000만원 대출 지원 (최대 6년)
지원절차	신청 상담 → 신용정보 조회 → 신청 → 지원심사 → 선정 → 물건계약

문의 ☎ 한국법무보호복지공단 강원동부지부(033-647-3185)



중장년

1 2025년 기준 경제총조사원 모집

기획예산과

강릉시 전체 산업에 대한 고용, 생산 등 구조를 파악하기 위해 관내 사업체를 대상으로 매 5년마다 실시하는 통계조사를 위한 조사원을 모집합니다.

모집인원	강릉시(읍면동) 관내에 거주자로 설문조사 등 업무 수행 가능자
수행업무	조사 대상 사업체를 방문하여 설문조사
내 용	조사요원 업무별 일당 지급(조사관리자 85,680원, 그외 조사요원 82,560원)
사업기간	2026. 06. ~ 2026. 07.(진행 예정)
채용절차	조사요원 공개모집(65명 내외) → 채용 → 업무수행

문의 ☎ 강릉시 기획예산과 정책평가팀(033-640-5058)



2 2026년 강릉시 사회조사원 모집

기획예산과

강릉 시민의 생활 모습, 의식 변화, 삶의 질 등 사회적 관심사와 관련된 자료 수집을 위해 매년 실시하는 통계조사를 위한 조사원을 모집합니다.

모집인원	강릉시(읍면동) 관내에 거주자로 설문조사 등 업무수행 가능자
수행업무	조사 대상 가구를 방문하여 설문조사
내 용	조사요원 업무별 일당 지급(조사관리자 85,680원, 그외 조사요원 82,560원)
사업기간	2026. 08. ~ 2026. 09.
채용절차	조사요원 공개모집(20명 내외) → 채용 → 업무수행

문의 ☎ 강릉시 기획예산과 정책평가팀(033-640-5058)



3 중장년특화과정 교육 운영

한국폴리텍대학
강릉캠퍼스 교학처

중장년층의 지속적 직업능력개발을 통한 취업 기회 확대 및 핵심노동인구의 안정적인 공급을 위해 중장년특화과정 교육생을 모집합니다.

대 상 만 40세 이상 대한민국 미취업자

과정	학과	직종	모집인원(명)
중장년특화(6개월)	발전설비	특수용접	40(상반기 20, 하반기 20)
중장년특화(3개월)	전기제어	전기내선공사	20
중장년특화(1개월)	산업안전ICT	소방전기설비(일반)	20
중장년특화(1개월)	산업안전ICT	소방전기설비(시설)	20
중장년특화(1개월)	스마트자동차	지게차조정 및 정비실무	20
중장년특화(1개월)	발전설비	설비보전유지보수실무	20

교육일정 상반기 3월~7월, 하반기 8월~12월

문의 

한국폴리텍대학 강릉캠퍼스 교학처(033-610-6111~8)



4 강원영동 중장년내일센터 교육생 모집

사회적협동조합
희망리본

「강원영동 중장년내일센터」는 40세 이상 구직자, 재직자, 은퇴예정자의 취업프로그램 교육생을 모집합니다.

대 상	40세 이상 구직자, 재직자, 은퇴예정자 등
모집방식	각 고용센터 구직자 및 센터 프로그램 참여자 등
운영기간	연중

구분	대상자	주요 내용	비고	
내 용	중장년재취업 지원서비스	구직자, 재직자 등	참여자 니즈 파악 및 맞춤형 서비스 및 교육 취업처 연계	
	생애경력설계 프로그램	구직자, 재직자	직업역량, 가치관 분석을 통한 미래 경력 대안 탐색 등	4H 이상
	전직스쿨 프로그램	퇴직(예정)자	실직 불안감 해소 및 전직에 대한 자신감 회복 및 전직 지원	4H 이상
	재도약 프로그램	구직자	재취업에 필요한 구직기술 등을 습득할 수 있도록 지원	12H 이상

문의 

강릉고용센터 2층 중장년내일센터(033-610-1930~1932)



어르신

1 노인일자리 및 사회활동지원사업

경로장애인과

어르신이 활기차고 건강한 노후생활을 영위할 수 있도록 다양한 일자리·사회활동 지원합니다.

대 상	- 공익활동: 65세이상 강릉시 거주 기초연금수급자 및 직역연금수급자 - 역량활용: 65세이상 강릉시 거주자(일부유형 60세 이상) - 공동체사업단: 60세이상 강릉시 거주자
내 용	- 공익활동: 1일 3시간/ 월 30시간/ 활동비 29만 원 - 역량활용: 1일 3시간/ 월 60시간/ 활동비 63.4만 원(주휴수당 별도) - 공동체사업단: 근로계약서에 따름
사업기간	2026년 1월~12월
지원절차	참여자모집(12월) → 선정 → 사업추진(1월)
문의	강릉시 경로장애인과(033-640-5280)



2 노인일자리 및 사회활동지원사업

유경노인복지센터

대 상	65세이상 기초연금 수급자 및 직역연금수급자
사업내용	- 공익활동: 강북체육시설환경도우미, 명주교육도서관실버봉사단, 복지관도우미, 환경사랑지킴이봉사단
사업기간	2026년 1월~12월
지원절차	참여자모집(12월) → 선정 → 사업추진(1월)
문의	유경노인복지센터(033-662-0882)



3 노인일자리 및 사회활동지원사업

강릉시니어클럽

대 상 65세이상 강릉시 거주자(일부유형 60세이상)

사업기간 2026년 1월~12월 / 참여자모집(12월) → 선정→ 사업추진(1월)

내 용

일자리 유형	사업명	활동 내용	
공익 활동 사업	스마일 공원환경 지킴이	공공시설 봉사 및 환경정화	
	스마일 남대천 지킴이	공공시설 봉사 및 환경정화	
	스마일 관광지 지킴이	공공시설 봉사 및 환경정화	
	스마일 해변 지킴이	공공시설 봉사 및 환경정화	
	스마일 학교 가꿈이	관내 42개 학교 환경정화 및 배식 도우미 활동	
	사랑의 배식사업	관내 42개 학교 환경정화 및 배식 도우미 활동	
역량 활용 사업	스마일 따뜻한 동행	관내 장애인 관련 시설 (장애인 보호 및 활동보조, 시설환경정화, 급식지원)	
	스마일 행복한 동행	관내 공공기관 행정업무지원 및 기관환경정화	
	스마일 즐거운 동행	관내 공공기관 행정업무 및 무인발급기 지원, 도서관리, 환경정화	
	스마일 활기찬 동행	관내 청소년 관련시설 (업무보조및시설환경정화, 급식지원)	
	스마일 아름다운 동행	관내 취약계층 주거환경개선	
	THE자람늘봄학교지원사업	방과 후 학교지원 및 틈새 돌봄자원봉사활동 / 환경정화	
공동체 사업단	시니어마트	강릉시니어클럽 1층 마트 운영	
	옛소씨건강원	건강증 생산 및 판매	
	영농	병산동 일대 농산물 재배 및 판매	
	은빛미용실 동부시장점	동부시장 내 미용실 운영(파마, 커트 등)	
	은빛미용실 중앙시장점	중앙시장 내 미용실 운영(파마, 커트 등)	
	한송정카페	강릉시니어클럽 1층 카페운영	
	한송정카페 포남점	포남동(경포고등학교 앞) 카페 운영	
	한송정카페 노인복지관점	강릉노인종합복지관 내 카페 운영	
	한송정카페 북부노인복지관점	주문진북부노인종합복지관 내 카페운영	
	솔향한송정카페	강릉시청 내 카페 운영	
	한송정카페 남부복지관점	강릉남부종합복지관 내 카페운영	
	한송정밥상	강릉시립중앙도서관 지하 1층 식당운영	
	옛소씨수제청	수제청 제조 및 판매	
	한송정커피로스팅클럽	커피생두 로스팅 및 드립백 판매	
	한송정커피스토리	홍보관,교육관,체육관 운영(카페운영)	
	향기로운실버산업	천연비누,가방,홍보물품등 생산 및 판매	
	한송정보리밥	보리밥 음식 제조 및 매장운영	
	한송정愛한끼	도시락,밀반찬 제조 및 포장배달	
	취업지원	노인인력뱅크	수요처의 요구에 부합하는 어르신 취업 연계

문의 

강릉시니어클럽(033-652-9070)



4 노인일자리 및 사회활동지원사업

강릉종합
사회복지관

대 상 65세이상 강릉시 거주자(일부유형 60세이상)

사업기간 2026년 1월~12월

내 용

- 늘푸름환경지킴이: 공공시설봉사 및 환경정비
- 늘해랑 돌봄 빨래방: 강원 공공형 취약계층 이불 빨래서비스
- 우리동네 1촌 돌봄단: 복지 취약 계층 정기적인 가정 방문 및 보조 업무

지원절차 참여자모집(12월) → 선정 → 사업추진(1월)

문의  강릉종합사회복지관(033-653-8985)



5 노인일자리 및 사회활동지원사업

노암복지회

대 상 60세 이상 강릉시 거주자

사업기간 2026년 1월~12월

내 용

- 역량활용: 취약계층급식지원사업

지원절차 참여자모집(12월) → 선정 → 사업추진(1월)

문의  노암복지회(033-643-4688)



6 취업알선형 / 강원특별자치도 민간취업

(사)대한노인회
강릉시지회

60세 이상 어르신에게 무료로 취업을 알선합니다.

대 상	60세 이상 어르신
사업기간	2026년 1월~12월
내 용	- 구직자: 무료 취업알선(무료직업소개소) - 구인자: 무료 구직자 알선, 기업지원금(강원도인턴형) 당해년도 예산 소진시 까지
지원방법	전화 및 방문하여 신청서 작성

문의  대한노인회 강릉시지회(033-641-6085)



여성

1 강원여성구직활동지원사업

강릉여성
새로일하기센터

강원특별자치도에 거주하는 40세 이상 ~ 59세 이하 미취업 여성을 대상으로 신규참여의 경우 월 50만원씩 최대 6개월간 취업준비 비용(포인트)을 지원합니다.

대상	공고일 기준 주민등록상 주소지가 강원특별자치도인 40세~59세 미취업여성으로 가구소득 기준 60% 초과 150% 이하인 자
내용	- [구직활동지원금] 신규 300만원 (월 50만원 × 6개월) / 재참여 150만원 (월 50만원 × 3개월) - [취·창업 성공금] 지원기간 중 취·창업하여 3개월간 근속 시 50만원 현금지원
신청기간	2026. 2. 11.(수)~3. 4.(수)
지원절차	강원일자리정보망(job.gwd.go.kr) 신청
문의	강릉여성새로일하기센터(033-643-1148)



2 집단상담프로그램 운영

강릉여성
새로일하기센터

성평등가족부 지원 경력단절여성을 위한 취업준비교육 집단상담프로그램을 운영합니다.

대상	경제 활동을 원하는 모든 여성(연간 200명)
교육일정	[진로 미설정 경력단절 여성] 기본과정(5일), 20시간 [진로 설정 경력단절 여성] 심화과정(3일), 12시간
내용	직업선호도 검사, 가치관 찾기, 일자리 정보 탐색, 이력서·자기소개서 작성, 면접코칭 등
지원절차	강릉새일센터 구직등록 및 재취업프로그램 신청서 작성, 참여
문의	강릉여성새로일하기센터(033-643-1148)



3 직업교육훈련과정 참여자 모집

강릉여성
새로일하기센터

관련직종 취업희망 여성 선발 진행을 대상으로 직업교육훈련과정 참여자를 모집합니다.

대 상	취업 의지가 확고한 미취업, 재직 여성(연소득 4천8백만 원 미만), 자영업자(연간 매출액 1억 5천만 원 미만)		
내 용	여성 취업을 위한 수료증 발급 및 직업능력 향상 과정(온·오프라인 홍보 / 방문접수만 가능)		
교육일정	과정명	선발인원	기간
	현장맞춤형 사회복지 실무과정	20	26. 3. 9.~4. 27.(36일)
	SI기반 사무행정 & 홍보마케팅 실무과정	20	26. 3. 11.~5. 7.(41일)
	현장중심 단체급식조리사 과정	20	26. 3. 16.~4. 24.(30일)

문의 ☎ 강릉여성새로일하기센터(033-643-1148)



4 지역·산업 맞춤형 일자리창출 지원사업

돌봄전문가 양성,
강릉여성인력개발센터

진로·돌봄 융합형 강사 양성과정(2년차 계속사업) 참여자를 모집합니다.

대 상	방과후, 진로 및 자유학기제 강사 희망 구직자 12명
내 용	아동돌봄 전문가 양성과정을 통해 늘·돌봄 보조강사, 방과후 및 자유학기제 전문강사로 활동가능한 현장중심 교육
모집기간	2026. 5. 1.~5. 31.
운영기간	2026. 6. 8.~7. 10.(총 25일, 총 100시간)
사업목표	교육인원 12명 / 취·창업 8명
지원절차	참여자모집 → 선발 → 교육훈련(현장실습) → 맞춤형 취업연계

문의 ☎ 강릉여성인력개발센터(033-643-1145)



5 여성재취업 3개월 과정

한국폴리텍대학
강릉캠퍼스 교학처

새로 일하고 싶은 여성의 직업역량 강화 및 경제활동참여 활성화를 위한 맞춤형 교육과정 참여자를 모집합니다.

대 상	만 15세 이상 대한민국 구직 여성(고용보험 미가입자)			
내 용	과정	학과	직종	모집인원(명)
	여성재취업(3개월)	호텔관광	음료조리 실무자	20
	여성재취업(3개월)	호텔관광	외식산업 마스터	20
교육일정	4월~12월			
문의	한국폴리텍대학 강릉캠퍼스 교학처(033-610-6113)			



6 새일여성인턴십

강릉여성
새로일하기센터

강릉여성새로일하기센터 구직여성의 인턴채용업체를 지원합니다.

지원금액	1인당 최대 460만원(기업 400만원, 근로자 60만원)
내 용	<ul style="list-style-type: none"> - 인턴채용 지원금: 인턴기간 동안 기업에 지원금 지급 240만원(80만원*3개월) - 고용유지 장려금: 인턴 종료 후 정규직 전환하여 6개월, 12개월 이상 고용 유지 시 장려금 지급 · 기 업: 160만원(80만원*2회: 새일고용장려금) · 근로자: 60만원(근속장려금)
대상요건	새일센터 구직 등록 여성, 구인등록 업체
문의	강릉여성새로일하기센터(033-643-1148)



7 경력단절예방지원사업

강릉여성
새로일하기센터

경력단절 후 재취업을 희망하는 여성, 직무 역량 강화를 필요로 하는 재직 여성, 직원 복지 향상과 건강한 기업 환경 조성을 희망하는 기업을 지원합니다.

대 상 경력단절 후 재취업을 희망하는 여성, 직무 역량 강화를 필요로 하는 재직 여성

내 용

구분	사업분야	사업명	사업내용
여성고용 유지지원	특화프로그램	취업성공을 위한 상담	·대상 _ 2030구직여성 ·내용 _ 1대1 심리상담(5회제공)
	직장적응 및 복귀지원	첫월급데이	·대상: 센터를 통해 취업한 재직 여성 ·내용: 취업 선물, 간식 전달, 교육 연계
		경력더하기교육	·대상: 구직여성, 재직여성 ·내용: 실무 중심의 단기 교육
		역량강화교육	·대상: 구직여성, 재직여성 ·내용: ITQ자격증 취득과정
		워크숍 및 교육	·대상: 구직여성, 재직여성 ·내용: 특강 및 재충전 기회 제공의 워크숍
직장문화 개선	조직문화· 환경개선지원	기업 맞춤형 컨설팅	·대상: 구인기업, 여성친화일촌기업 ·내용: 찾아가는 기업 맞춤형 컨설팅(인사노무 등)
	일·생활 균형 문화 확산	기업 워크숍 및 교육	·대상: 구인기업, 여성친화일촌기업 ·내용: 역량강화교육, 리더쉽교육/스트레스 관리
경력단절 예방 인식개선	캠페인 및 홍보	경력단절예방 인식개선 캠페인 경력단절예방 실천약속 캠페인	·대상: 강릉시민, 기업체 ·내용: 경력단절예방 인식개선 홍보, 각종 행사 부스 운영을 통한 캠페인
		통합홍보	

문의 ☎

강릉여성새로일하기센터(033-643-1148)



공공일자리대상, 장애인, 법무보호대상자

1 직접일자리사업

경제진흥과

취업이 어려운 대상들이 실업상태에서 벗어나 민간일자리로 취업할 수 있도록 공공일자리를 일정기간(4개월)동안 제공합니다.

신청자격	사업시작일 기준 18세 이상의 공고일 기준 주민등록상 강릉시민으로 가구소득이 기준중위 소득의 70% 이하이면서 재산이 4억 원 이하(재산의 가액에서 5,300만 원 기본공제)인 자
사업기간	2026년 3월~6월(상반기) / 8월~11월(하반기)
근로시간	일 5시간, 주 5일 근무
지원절차	참여자 모집 → 선발 → 사업추진

문의  경제진흥과 일자리창출팀(033-640-5541)



2 장애인일자리-일반형(전일제·시간제)

경로장애인과

장애인복지 실현 및 자립생활 활성화를 위해 취업이 어려운 장애인에게 양질의 일자리를 제공합니다.

대 상	장애인복지법에 따라 등록된 18세 이상 미취업 장애인
사업기간	2026년 1월~12월
내 용	공공기관 및 장애인 복지시설 업무 행정업무 보조 및 복지서비스 지원
근무시간	- 전일제: 주 40시간 근무(주5일) - 시간제: 주 20시간 근무(주5일) ※12월 근무시간 축소조정 될 수 있음
지원절차	매년 4분기 내 강릉시청 홈페이지를 통해 참여자 모집 공고

문의  경로장애인과 장애인복지팀(033-640-5346)



3 장애인일자리-특화형(시각장애인안마사파견사업)

경로장애인과

장애인복지 실현 및 자립생활 활성화를 위해 취업이 어려운 시각장애인에게 시각장애인안마사 일자리를 제공합니다.

대 상	장애인복지법에 따라 등록된 18세 이상 미취업 시각장애인 중 「의료법」 제28조 및 「안마사에 관한 규칙」 제3조에 따라 안마사 자격인증을 받은 사람으로서 「의료법」 시행규칙 제20조에 따라 전년도 이후 보수교육을 이수한 사람
사업기간	2026년 1월~12월
내 용	노인복지시설을 이용하는 노인에게 전신 안마 및 신체부위 별 안마서비스를 제공
근무시간	주 25시간(주 5일/1일 5시간) ※12월 근무시간 축소조정 될 수 있음
지원절차	매년 4분기내 강릉시청 홈페이지 및 수행기관 홈페이지를 통해 참여자 모집 공고
문의	(사)강원특별자치도시각장애인 연합회강릉시지회(033-641-8288)



4 장애인일자리-참여형(복지일자리)

경로장애인과

취업이 어려운 장애인에게 장애유형별 다양한 일자리를 보급하여 직업생활 및 사회참여확대를 위해 직업 경험을 지원하는 사업입니다.

대 상	장애인복지법에 따라 등록된 18세 이상 미취업 장애인
사업기간	2026년 1월~12월
내 용	사무보조, 우편물 분류, 문서파기, 장애인주차구역 계도 및 홍보, 환경미화, 카페보조, 프로그램보조, 휠마스터, 병원 내 환자이송보조
근무시간	주 14시간 이내(월 56시간)/주5일
지원절차	매년 4분기내 강릉시청 홈페이지 및 수행기관 홈페이지를 통해 참여자 모집 공고
문의	강릉시장장애인종합복지관 직업능력개발팀(033-643-1801~3)



5 장애인일자리-특화형(발달장애인요양보호사 보조)

경로장애인과

발달장애인을 요양보호사 업무를 지원하는 일자리에 배치하여 직무능력습득 및 일자리 경험을 제공합니다.

대 상	장애인복지법에 따라 등록된 18세 이상 미취업 발달장애인(지적장애인, 자폐성장애인)
내 용	요양보호사 보조업무 (식사 도와드리기, 이동 도와드리기, 주변 정리하기, 주거 환경 청소하기, 심부름하기 등)
사업기간	2026년 1월~12월
근무시간	주25시간(주 5일/1일 5시간) ※12월 근무시간 축소조정 될 수 있음
지원절차	매년 4분기내 강릉시청 홈페이지 및 수행기관 홈페이지를 통해 참여자 모집 공고
문의	강릉시장장애인종합복지관 직업능력개발팀(033-643-1801~3)



6 장애인일자리-중증장애인 강원형일자리

경로장애인과

기존 추진중인 '장애인일자리 사업'조차 참여가 어려운 중증장애인을 위한 권리중심형 일자리를 제공합니다.

대 상	강릉시에 거주하는 18세이상 「장애인고용법상」 미취업 중증장애인
내 용	사회참여공익형, 장애인식개선활동, 자아실현 창작분야 창작활동, 관련 전시회 개최 등
사업기간	2026년 1월~12월
근무시간	주 15시간(1일 3시간)
지원절차	매년 4분기내 강릉시청 홈페이지 및 수행기관 홈페이지를 통해 참여자 모집 공고
문의	강릉시장장애인종합복지관 직업능력개발팀(033-643-1801~3)



7 장애인일자리-중증장애인 동료상담지원

경로장애인과

중증장애인을 대상으로 당사자 간 동료상담 및 정보공유, 자조모임 등 자립생활 역량강화에 도움을 주는 상담 일자리를 제공합니다.

대 상	장애인복지법에 따라 등록된 18세 이상 미취업 중증장애인(고용보험 미가입)으로 동료 상담사 자격을 갖춘 사람
내 용	중증장애인 대상의 개별 및 집단 동료상담, 자조모임 등
사업기간	2026년 1월~12월
근무시간	주15시간(1일 3시간)
보 수	월 815,280원(2026년 최저임금 적용)/4대보험 가입, 퇴직금 지급
지원절차	매년 4분기내 강릉시청 홈페이지 및 수행기관 홈페이지를 통해 참여자 모집 공고 참여자 모집 공고 → 면접 및 선정 → 사업추진

문의 

강릉시장애인종합복지관(033-643-1801~3)
강릉장애인자립생활센터(033-655-0157)

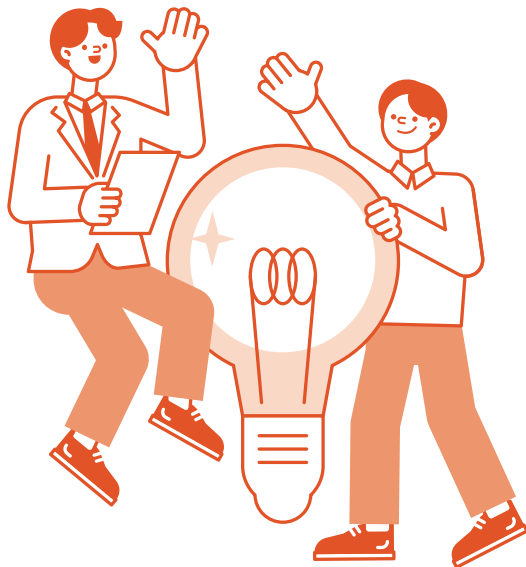

8 허그일자리지원프로그램

한국법무보호복지공단
강원동부지부

취업에 어려움을 겪는 법무보호대상자에게 상담 및 교육, 직업훈련, 취업알선 등 개인별 통합 취업지원 서비스를 제공합니다.

대 상	<p>법적처분을 선고받은 법무보호대상자 중 무직 및 취업을 준비중인 분</p> <ul style="list-style-type: none"> - 연 령: 만 16세 이상 - 대 상: 출소(예정)자, 보호관찰대상자(벌금형, 집행유예, 기소유예 등) - 유 형: 취업지원, 창업지원
-----	--

내 용	<table border="1"> <tr> <td style="text-align: center;">1단계 (취업설계)</td> <td> <ul style="list-style-type: none"> • 상담 및 취업 경로 설정 - 취업상담사와 1:1 대면상담 3회 및 집단상담 교육 실시 - 개인별 취업설계에 따른 취업활동계획 수립 </td> <td style="text-align: center;">1개월 내외 (필수)</td> </tr> <tr> <td style="text-align: center;">2단계 (직업능력개발)</td> <td> <ul style="list-style-type: none"> • 직업훈련 등 직업능력 향상 지원 - 개인별 취업 활동 계획에 따른 취·창업교육 - 교육비 최대 300만원, 훈련수당 및 장려금(월 최대 40만원) </td> <td style="text-align: center;">6개월 내외 (선택)</td> </tr> <tr> <td style="text-align: center;">3단계 (취업성공)</td> <td> <ul style="list-style-type: none"> • 취·창업 성공을 위한 지원 - 취업정보 제공, 이력서·면접클리닉, 동행면접 - 면접참여수당(1회 20,000원~50,000원, 최대 6회) </td> <td style="text-align: center;">3~6개월</td> </tr> <tr> <td style="text-align: center;">4단계 (사후관리)</td> <td> <ul style="list-style-type: none"> • 취·창업후 적응 등 지원 - 취·창업자 직장 적응 지원 및 미취업자 취업 지원 - 취업성공수당(12개월 근속 시 150~200만원) ※ 근속 1개월 20만원, 근속 3개월 30~50만원 근속 6개월 40~60만원, 근속 12개월 60~70만원 </td> <td style="text-align: center;">3~12개월</td> </tr> </table>	1단계 (취업설계)	<ul style="list-style-type: none"> • 상담 및 취업 경로 설정 - 취업상담사와 1:1 대면상담 3회 및 집단상담 교육 실시 - 개인별 취업설계에 따른 취업활동계획 수립 	1개월 내외 (필수)	2단계 (직업능력개발)	<ul style="list-style-type: none"> • 직업훈련 등 직업능력 향상 지원 - 개인별 취업 활동 계획에 따른 취·창업교육 - 교육비 최대 300만원, 훈련수당 및 장려금(월 최대 40만원) 	6개월 내외 (선택)	3단계 (취업성공)	<ul style="list-style-type: none"> • 취·창업 성공을 위한 지원 - 취업정보 제공, 이력서·면접클리닉, 동행면접 - 면접참여수당(1회 20,000원~50,000원, 최대 6회) 	3~6개월	4단계 (사후관리)	<ul style="list-style-type: none"> • 취·창업후 적응 등 지원 - 취·창업자 직장 적응 지원 및 미취업자 취업 지원 - 취업성공수당(12개월 근속 시 150~200만원) ※ 근속 1개월 20만원, 근속 3개월 30~50만원 근속 6개월 40~60만원, 근속 12개월 60~70만원 	3~12개월
1단계 (취업설계)	<ul style="list-style-type: none"> • 상담 및 취업 경로 설정 - 취업상담사와 1:1 대면상담 3회 및 집단상담 교육 실시 - 개인별 취업설계에 따른 취업활동계획 수립 	1개월 내외 (필수)											
2단계 (직업능력개발)	<ul style="list-style-type: none"> • 직업훈련 등 직업능력 향상 지원 - 개인별 취업 활동 계획에 따른 취·창업교육 - 교육비 최대 300만원, 훈련수당 및 장려금(월 최대 40만원) 	6개월 내외 (선택)											
3단계 (취업성공)	<ul style="list-style-type: none"> • 취·창업 성공을 위한 지원 - 취업정보 제공, 이력서·면접클리닉, 동행면접 - 면접참여수당(1회 20,000원~50,000원, 최대 6회) 	3~6개월											
4단계 (사후관리)	<ul style="list-style-type: none"> • 취·창업후 적응 등 지원 - 취·창업자 직장 적응 지원 및 미취업자 취업 지원 - 취업성공수당(12개월 근속 시 150~200만원) ※ 근속 1개월 20만원, 근속 3개월 30~50만원 근속 6개월 40~60만원, 근속 12개월 60~70만원 	3~12개월											

지원절차 신청서 작성 → 선정 → 프로그램 참여

문의 ☎

한국법무보호복지공단 강원동부지부(033-647-3185)



9 희망걸음

강릉시립복지원

자활교육 및 자립지원 대상자에게 자립훈련교육과 근로 고충 상담, 주거지 마련 협조, 자립 계획 수립 등의 자립준비교육 프로그램을 제공합니다.

대 상	취업 자립을 희망하는 복지원 생활자
내 용	- 대인관계훈련, 감정 표현하기 시청각 교육, 자격 취득 활동, 취업 활동 교육, 근로 고충 상담 등 - 운전면허, 제과제빵 기능사, 요양보호사, 간호조무사, 경비신임 교육 등 취업에 필요한 자격 취득에 대한 프로그램 교육비 지원
교육일정	4월 ~ 10월, 총 12회기
문의 ☎	강릉시립복지원(033-648-7824)



외국인

1 외국인근로자 고용허가제 운영

한국산업인력공단
강원동부지사

국내 인력을 구하지 못한 중소기업에 외국인 고용허가제를 통해 구인난 해소, 외국인 근로자와 사업주의 상생을 위한 체류·통역 지원 서비스를 제공합니다.

○ 외국인근로자 고용허가제 운영

도입국가	인도네시아, 네팔, 캄보디아, 우즈베키스탄, 키르기스스탄, 스리랑카, 방글라데시, 필리핀, 파키스탄, 미얀마, 동티모르, 베트남, 태국, 몽골, 중국, 라오스, 타지키스탄 (17개국)
신청절차	① 내국인 구인노력 (사업주↔워크넷) ② 고용허가서 신청 (사업주↔고용센터) ③ 고용허가서 발급 (사업주↔고용센터) ④ 근로계약 체결 (사업주↔외국인 근로자) ⑤ 사증발급 인정서 발급신청 (사업주↔출입국관리사무소) ⑥ 외국인 근로자 입국 및 취업 교육 (한국산업인력공단 및 취업 교육기관)
허용업종	제조업, 건설업, 서비스업, 임업, 광업, 어업, 농축산업

내 용

○ 외국인근로자 고용 사업장 체류지원 서비스

입국초기 취업적응 지원	지원대상	입국 3개월 이내 외국인 근로자 및 고용 사용자
	지원내용	- 사업장의 근로조건, 사업장 적응력, 근무환경 등에 대한 확인 및 개선 지도 - 근로계약 준수 여부, 기숙사 등 근무 환경, 외국인 근로자 취업 적응 여부
	지원방법	사업장 방문 및 전화
소수업종 특화 종합체류지원 서비스	지원대상	농축산·어업 종사 외국인 근로자 및 사용자
	지원내용	고용센터, 출입국 외국인청, 안전보건공단 등 유관기관과 연계하여 종합 체류지원 서비스(통역 상담, 관련 전문 분야 지식 안내) 제공

문의 

한국산업인력공단 강원동부지사(033-650-5746)



2 외국인근로자 원스톱상담

강릉시 외국인근로자
지원센터

문화차이와 언어적 소통한계로 인해 다양한 어려움을 겪고 있는 외국인 근로자의 권익향상과 사회통합을 지원하고자 고충상담, 의료·노무상담, 생활법률 상담을 수행합니다.

대 상	강릉시 거주 외국인 근로자
내 용	<ul style="list-style-type: none"> - 상시/심층 상담 및 관련 기관 연계 - 영어, 러시아어와 베트남어 등 외국어 상담 가능(홈페이지 상담가능 날짜 확인) - 상담 결과에 따라 출입국관리소, 고용노동부, 한국산업인력공단, 법률구조공단, 강릉의료원, 인권단체 등에 연계해 신속한 해결 지원 - 의료상담과 노무상담, 생활법률 분야 전문가의 상시 상담
지원기간	연중 상시
지원절차	방문·전화·SNS·사업자 상담 → 관련 기관 연계(또는 전문가 자문)
문의 	강릉시 외국인근로자 지원센터(033-655-8956)

3 의료·노무·생활법률 전문상담

강릉시 외국인근로자
지원센터

문화차이·언어소통의 한계·경제적 곤란 등으로 어려움을 겪고 있는 외국인 근로자의 의료·노무·생활법률 문제를 각 분야 전문가와 함께 해결하는 상담프로그램

대 상	강릉시 거주 외국인 근로자
내 용	<ul style="list-style-type: none"> - 의료상담(일반진료 상담, 치과 진료 등) - 노무상담(근로계약, 임금 체불, 직장생활 고충 건 상담) - 생활법률 상담(행정처리, 비자 관련 상담) 실시
참여일정	연중 상시상담
문의 	강릉시 외국인근로자 지원센터(033-655-8956)

4 이로운 한국어교실

강릉시 외국인근로자
지원센터

한국어교육을 통해 외국인근로자의 국내 정착생활에 도움, 내·외국인간 언어소통 어려움 해소, 외국인근로자의 안전한 직장생활과 갈등 예방 등을 위해 매주 입문반 1개반, 초급반 2개반, 중급반 1개반을 운영합니다.

대 상	강릉시 거주 외국인 근로자				
내 용	<ul style="list-style-type: none"> - 입문반: 사회통합프로그램 기초단계 교재 사용 - 초급/중급반: 외국인 근로자가 현장에서 활용할 수 있도록 EPS-TOPIK 교재 사용 				
	과정명	수준	시간	횟수	비고
	일요일 회화반	중급	매주 일요일 10:00~12:00	20	무료
	일요일 기초반	초급	매주 일요일 10:00~12:00	20	무료
	화요일 회화반	초급	매주 화요일 19:00~21:00	20	무료
	화요일 입문반	입문	매주 화요일 19:00~21:00	20	무료
교육일정	2026년 상반기 각 20회차 (1월 2주~6월 2주) 2026년 하반기 각 20회차 (7월 2주~12월 2주)				
문의	강릉시 외국인근로자 지원센터(033-655-8956)				

5 무료 치과진료 및 치료지원

강릉시 외국인근로자
지원센터

건강보험이 없는 외국인근로자에게 무료 치과진료 및 필요에 따라 치료를 지원합니다.

대 상	건강보험이 없는 외국인근로자
내 용	(사)한국구라회의 지원으로 무료 치과진료 및 치료 지원, 구강검진, 구강교육부터 임플란트까지 폭넓은 지원
참여일정	2026년 5월부터 접수순 또는 치료우선 순위에 따라 긴급치료 지원
문의	강릉시 외국인근로자 지원센터(033-655-8956)

6 통·번역지원사업

강릉시 가족센터

결혼이민자, 외국인, 중도입국자녀 등 초기정착 단계에서 경험하는 의사소통 문제해결을 위한 통·번역서비스를 제공합니다.

대상	다문화가족, 외국인·난민 가족 및 그들의 가족을 직·간접적으로 지원하는 개인 또는 기관
내용	가족관계 및 사회생활, 공공시설 이용 등 의사소통을 원활하게 하기 위한 통·번역 서비스 제공
지원기간	연중
지원절차	방문, 전화, 이메일, 팩스(033-651-3147), 출장(외부) 등
지원언어	베트남어, 중국어, 영어, 타갈로그어, 러시아어 (몽골어, 태국어, 캄보디아어, 일본어, 네팔어, 등 미지원 언어는 타시도 및 지역 통·번역 가능자, 다누리 콜센터로 연계지원) ※ 통·번역서비스 확인서 요청 시, 단순 정보의 경우 통·번역 확인서 제공 가능
사업문의 연락처	영어·타갈로그어(☎ 070-4196-7483) 러시아어(☎ 070-4193-4881) 중국어(☎ 070-4174-7735) 베트남어(☎ 070-4214-3007)

문의 

강릉시 가족센터(033-648-3098)



7

2026년 강릉시 가족센터 결혼이민자 역량강화지원사업

(사회통합프로그램 및 한국어 교육)

결혼이민자와 중도입국자녀 및 외국인의 다양한 학습 욕구를 반영하여 사회통합프로그램과 차별화된 실용 한국어교육을 지원합니다.

대 상 결혼이민자, 중도입국자녀, 외국인 등

지원기간 2026년 3월~12월

결혼이민자, 중도입국자녀, 외국인을 대상으로 다양한 수준의 한국어교육 과정 진행

영역	과정	교육기간	요일
주간반	한국어교육 초급 (2단계)	2026.03.03.~05.27. (36회기)	매주 월,화,수 (13:30~15:30)
	한국어교육 중급 (1단계)	2026.03.05.~05.28. (24회기)	매주 목,금 (09:30~12:30)
	토픽2 (듣기, 쓰기, 읽기)	2026.03.09.~04.29. (24회기)	매주 월,화,수 (09:30~12:30)
	토픽1 (듣기, 읽기)	2026.03.05.~05.28. (24회기)	매주 목,금 (13:30~15:30)
주말반	한국어교육 중급 (2단계)	2026.03.07.~05.23. (12회기)	매주 토 (13:00~15:00)
야간반	취업과정 한국어	2026.03.17.~04.23. (12회기)	매주 화,목 (19:00~21:00)
	북부지역_한국어 중급 (1단계)	2026.03.17.~06.09. (12회기)	매주 월 (19:00~21:00)

※ 하반기 개설 일정은 센터 홈페이지 참조

지원절차 연중 강릉시 가족센터 홈페이지를 통해 원하는 과정 신청

문의  강릉시 가족센터(033-648-3098)



8

강릉시 가족센터 사회통합프로그램 (한국어, 한국문화, 한국사회 이해)

이민자가 우리사회 구성원으로 적응·자립하는데 필수적인 기본소양(한국어와 한국문화, 한국사회 이해 등)을 체계적으로 함양할 수 있도록 마련한 사회통합 교육을 지원합니다.

대 상	외국인등록증 또는 거소신고증을 소지한 합법 체류외국인 및 귀화자와 국적 판정, 국적회복에 의한 국적취득일로부터 3년이 경과하지 않은 자
지원기간	(1학기) 1. 2.~5. 7./ (2학기) 5. 8.~8. 13./ (3학기) 8. 14.~12. 10.
교육장소	강릉시 가족센터

구분	한국어와 한국문화					한국사회이해	
	0단계	1단계	2단계	3단계	4단계	5단계	
과정	기초	초급1	초급2	중급1	중급2	기본	심화
총 교육시간	15시간	100시간	100시간	100시간	100시간	70시간	30시간
평가	없음	1단계 평가	2단계 평가	3단계 평가	중간 평가	영주용 종합평가	귀화용 종합평가
TOPIK연계	-	-	1급	2급	3급	4~6급	-

내 용

신청절차 :

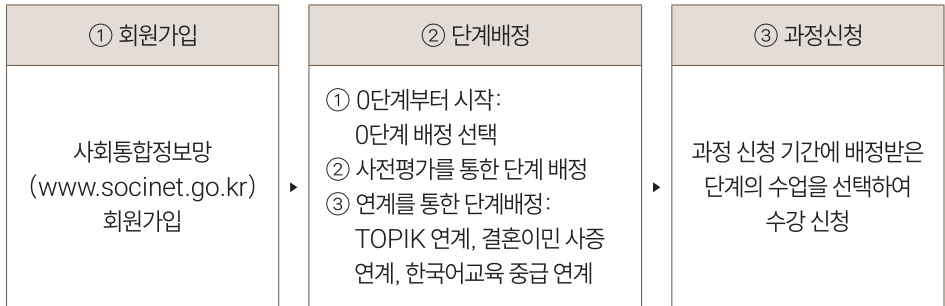

이수혜택: 귀화 면접심사 면제, 귀화신청자의 종합평가 합격 인정, 영주 기본소양요건 충족 인정, 일반체류자격 변경 시 혜택, 사증발급 시 혜택

문의

강릉시 가족센터(033-648-3098)



9 직업훈련 시활용교육

강릉시 가족센터

AI 활용 능력은 필수 역량으로 부상하고 있으며, 결혼이민자에게도 직업훈련 전 단계에서 디지털 이해와 AI활용 교육을 제공합니다.

대 상	취업(이직 포함) 및 창업을 희망하는 결혼이민자, 한국어 의사소통이 가능한 결혼이민자
지원기간	2026년 4월~5월 예정
내 용	스마트폰의 다양한 기능과 인공지능 기반 서비스를 활용할 수 있도록 지원 (사전교육 80% 이수자에 한하여 직업훈련 과정 가능) - 온라인 정보 검색·소통 역량 및 디지털 문해력 강화 교육 - 스마트폰 및 시기반 디지털 도구(번역기, 음성 인식기) 등 활용교육 - 이력서 및 자기소개서 스마트폰으로 작성 교육
지원절차	강릉시 가족센터 홈페이지를 통한 신청

문의 

강릉시 가족센터(033-648-3098)

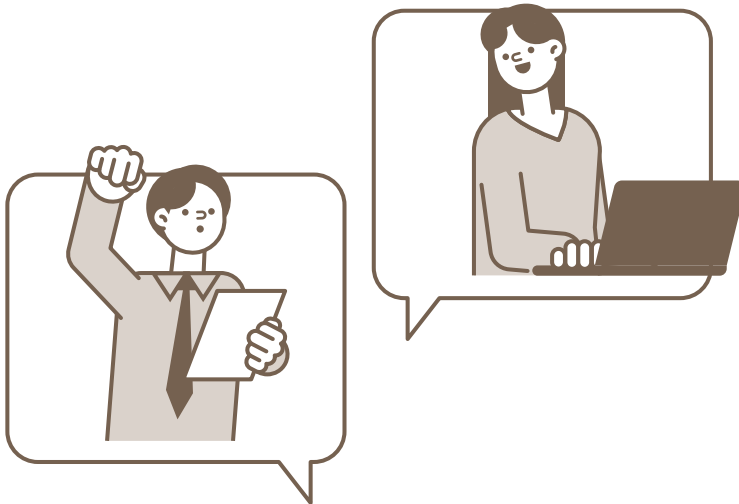

10 직업훈련 사법 통역사과정 참여자 모집

강릉시 가족센터

결혼이민자의 언어·문화적 강점을 살려 통역 역량을 기를 수 있는 과정을 지원합니다.

대상	취업(이직 포함) 및 창업을 희망하는 결혼이민자 한국어 의사소통이 가능한 결혼이민자
지원기간	2026년 4월~5월 예정(사전 교육 후 직업훈련 교육)
내용	언어능력을 활용하여 사법 및 공공기관에서 필요한 통역 역량을 기를 수 있도록 지원 (사전교육 80% 이수자에 한하여 직업훈련 과정 가능) - 법의 효력, 법의 해석과 작용, 법률·행정 용어 이해 등 - 직업윤리의 본질과 필요성 등 - 민법, 상법, 소송법, 국제법 교육 * 최소 15명 이상의 교육생이 모집되어야 개설 가능 신청 인원 15명 미만 과정, 익년도 연기 또는 취소
지원절차	강릉시 가족센터 홈페이지를 통한 신청

문의 ☎

강릉시 가족센터(033-648-3098)



11 직업훈련 파티쉐 과정 참여자 모집

강릉시 가족센터

결혼이민자의 언어·문화적 강점을 살려 전문 직업으로 역량을 갖추어 경제적 안정을 이룰 수 있도록 지원, 또한 제과·제빵 기술을 통해 취·창업으로 연계될 수 있도록 지원합니다.

대 상	취업(이직 포함) 및 창업을 희망하는 결혼이민자 한국어 의사소통이 가능한 결혼이민자
지원기간	2026년 4월~5월 예정(사전 교육 후 직업훈련 교육)
내	<p>제과·제빵의 기초 이론과 실습을 통해 케이크, 쿠키 등 다양한 디저트 제작 기술을 습득하고 제과 분야의 기초 직무 역량을 기르기 위한 교육(사전교육 80% 이수자에 한하여 직업훈련 과정 가능)</p> <ul style="list-style-type: none"> - 위생 및 안전, 재료의 이해 등 - 식빵, 단팥빵, 머핀, 쿠키 등 제과 기술 및 교육 지도 능력 향상 교육 - 간단한 데코레이션, 포장방법 등 상품성을 높이는 기술 교육 및 실습 <p>* 최소 15명 이상의 교육생이 모집되어야 개설 가능 신청 인원 15명 미만 과정, 익년도 연기 또는 취소</p>
지원절차	강릉시 가족센터 홈페이지를 통한 신청
문의	강릉시 가족센터(033-648-3098)



12 다문화가족 운전면허취득지원

강릉시 가족센터

다문화가족이 지역사회에 기본이 되는 운전면허증 취득을 지원하고, 면허증 취득을 통해 취업 및 구직활동과 사회활동에 참여할 수 있도록 지원합니다.

대 상	강릉시 거주 만 18세 이상 다문화가족
지원기간	2026년 3월~4월
내 용	운전면허 취득에 필요한 이론 교육, 기능, 도로 주행 교육 학과 시험 고득점순으로 8명 학원 연계 및 학원비 일부 지원(자부담 발생)
지원절차	강릉시 가족센터 홈페이지를 통한 신청
문의 ☎	강릉시 가족센터(033-648-3098)



13 다문화강사 역량강화지원

강릉시 가족센터

지역사회 내 다문화 전문인력 양성을 위해 결혼이민자의 자격취득 및 실무역량 강화를 지원 경제적 자립 및 실질적인 직무관련 교육을 지원합니다.

대 상	다문화 강사 양성과정 수료자 또는 다문화 이해교육 강사로 활동을 원하는 결혼이민자
지원기간	2026년 2월~3월, 7월~8월
내 용	결혼이민자의 실무역량 강화를 위해 강의 교안 개발, 기획력·교안 설계력·현장 대응력 등 신규 콘텐츠 및 강의 교안 개발역량강화 과정 - 상반기 페널시어터 동화구연 활동 - 하반기 전통놀이 지도 과정
문의 ☎	강릉시 가족센터(033-648-3098)

14 외국인주민자녀 한국어교육지원

강릉시 가족센터

한국어 능력 향상과 학교생활 적응을 돕고 지역사회 구성원으로 안정적인 정착 도모하고자 중도입국자녀를 대상으로 한국어 교육을 제공합니다.

대 상	중도입국자녀 (초·중·고)
지원기간	2026년 4월~11월
내 용	중도입국자녀의 원활한 의사소통과 학교 적응을 돕기 위해 한국어 교육 및 문화체험 활동 지원 - 주 2회 수준별 한국어 수업 진행 - 연 3회 한국문화(체험) 프로그램 운영
문의	강릉시 가족센터(033-648-3098)



군인

1 전직지원금 지급

강원제대군인지원센터
취업교육팀

중·장기복무 제대군인이 구직활동에 전념하고 각종 지원을 통해 취·창업을 촉진할 수 있도록 지원금을 지급합니다.

대 상	5년 이상~19년 6개월 미만 복무한 실업 상태의 군인연금 비대상 중·장기 복무 제대군인 ※ 전역 후 6개월 이내에 지급신청을 하고 적극적 구직활동을 하는 사람
내 용	중기복무 제대군인 월 58만원(최대 6개월), 장기복무 제대군인 월 81만원 ※ 수급기간 중 취·창업을 한 경우 남은 달까지 받을 총지급액의 1/2을 일시금으로 지급
접수 및 지급기관	관할 보훈(지)청 또는 제대군인지원센터
문의 ☎	강원제대군인지원센터 취업교육팀(033-251-5009)



2 직업능력개발 교육비 지원

강원제대군인지원센터
취업교육팀

중·장기복무 제대군인의 취·창업 역량 강화하고자 취업전문교육훈련 과정 교육비를 지원합니다.

대 상	전역자 및 전역예정자
내 용	국가기술·기능 자격증 취득 과정 등 1인당 교육비 150만원 한도 지원(자부담 20%)
문의 ☎	강원제대군인지원센터 취업교육팀(033-251-5009)



3 전문교육기관 위탁교육비 지원

강원제대군인지원센터
취업교육팀

중·장기복무 제대군인의 취·창업 역량 강화하고자 취업전문교육훈련 과정 교육비를 지원합니다.

대 상	제대군인 중 미 취·창업자(비정규직 포함)·전역예정자
내 용	취·창업 관련 기술·기능 자격증, 공무원, 전문지식·실무 교육 과정 등 일반과정은 120만원 한도 내·4차산업혁명 과정은 180만원 한도내 교육기관 승인금액의 90%환급, 10%는 본인부담

문의  강원제대군인지원센터 취업교육팀(033-251-5009)

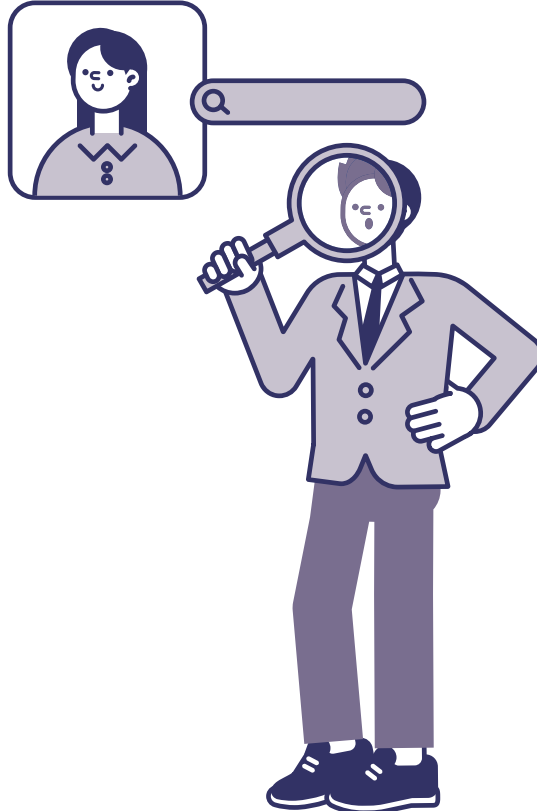

기업지원

1 생계형 1인 자영업자 사회보험료 지원

경제진흥과

안정적 경영활동과 폐업 후 재취업 활동 보장을 위해 강릉시 소재 1인 자영업자의 국민연금 및 고용·산재보험을 지원합니다.

대상	강릉시 내 소재하며 본인 명의의 사업자등록증을 보유하고 사업을 운영 중인 1인 자영업자
내용	지원 기간 내 실제 납부한 국민연금보험료, 고용보험료, 산재보험료의 20~50%
지원조건	국민연금 지역가입자이면서 기준소득월액 270만 원 미만, 재산세 과세표준액 4억 원 미만, 연 사업소득금액 1,000만 원 미만
신청 및 지급시기	신청: 연중 1회 수시 신청 지급시기: 분기별 마감 후 다음 분기 지급
문의	경제진흥과(033-640-4952)

2 강원특별자치도 사회보험료 지원

경제진흥과

경영부담 완화, 노동자의 고용불안 해소를 위해 규모가 작은 사업주에게 사회보험료를 지원합니다.

대상	정부지원금(두루누리 사회보험료 지원사업)을 받고 있는 관내 소재 근로자 수 10인 미만 사업장
내용	정부지원금 제외한 4대 보험료 사업주 부담금
지원조건	근로자 월평균 보수 270만 원 미만, 1개월 이상 고용유지, 최저임금 준수, 두루누리 사회보험료 지원을 받고 있는 근로자
신청 및 지급시기	신청: 연중 1회 수시 신청(근로자 변경 시 변경신청 필요) 지급시기: 분기별 마감 후 다음 분기 지급 (당해연도 내 두루누리 사회보험 지원을 받은 월에 한하여 지급)
문의	경제진흥과(033-640-4952)